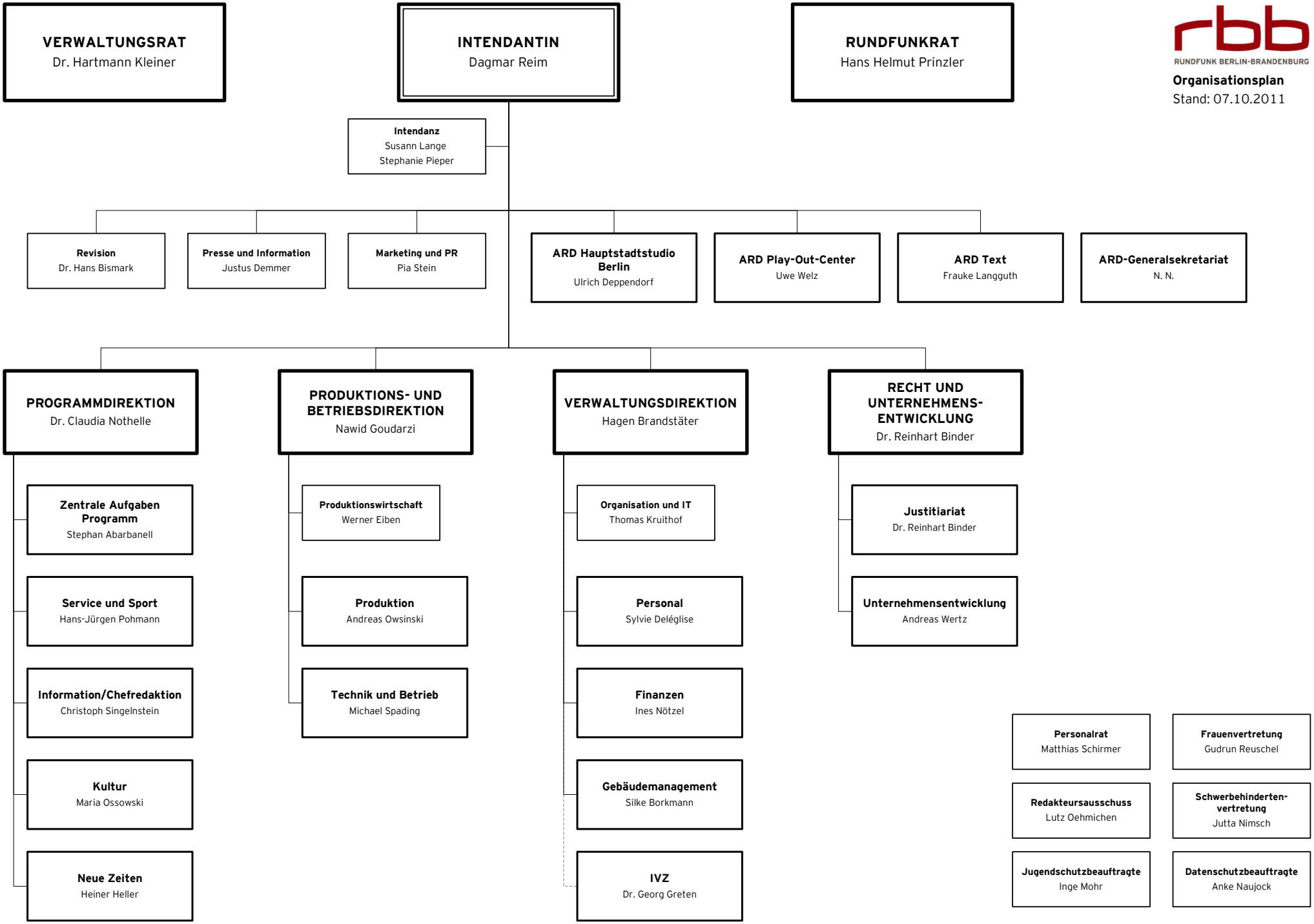
VERWALTUNGSRAT
Dr. Hartmann Kleiner
INTENDANTIN
Dagmar Reim
RUNDFUNKRAT
Hans Helmut Prinzler
RUNDFUNK BERLIN-BRANDENBURG
Organisationsplan
Stand: 07.10.2011
Intendanz
Susann Lange
Stephanie Pieper
Revision
Dr. Hans Bismark
Presse und Information
Justus Demmer
Marketing und PR
Pia Stein
ARD Hauptstadtstudio Berlin
Ulrich Deppendorf
ARD Play-Out-Center
Uwe Welz
ARD Text
Frauke Langguth
ARD-Generalsekretariat
N. N.
PROGRAMMDIREKTION
Dr. Claudia Nothelle
Zentrale Aufgaben Programm
Stephan Abarbanell
Service und Sport
Hans-Jürgen Pohmann
Information/Chefredaktion
Christoph Singelnstein
Kultur
Maria Ossowski
Neue Zeiten
Heiner Heller
PRODUKTIONS- UND BETRIEBSDIREKTION
Nawid Goudarzi
Produktionswirtschaft
Werner Eiben
Produktion
Andreas Owsinski
Technik und Betrieb
Michael Spading
VERWALTUNGSDIREKTION
Hagen Brandstäter
Organisation und IT
Thomas Kruithof
Personal
Sylvie Deléglise
Finanzen
Ines Nötzel
Gebäudemanagement
Silke Borkmann
IVZ
Dr. Georg Greten
RECHT UND UNTERNEHMENS-ENTWICKLUNG
Dr. Reinhart Binder
Justitiariat
Dr. Reinhart Binder
Unternehmensentwicklung
Andreas Wertz
Personalrat
Matthias Schirmer
Frauenvertretung
Gudrun Reuschel
Redakteursausschuss
Lutz Oehmichen
Schwerbehinderten-vertretung
Jutta Nimsch
Jugendschutzbeauftragte
Inge Mohr
Datenschutzbeauftragte
Anke Naujock